HARTLEY & TISSIER

WINSTON COLLECTION CATALOGUE - AXMINSTER CARPET

Design: Tamise II |

Designed in France, Made in Great Britain

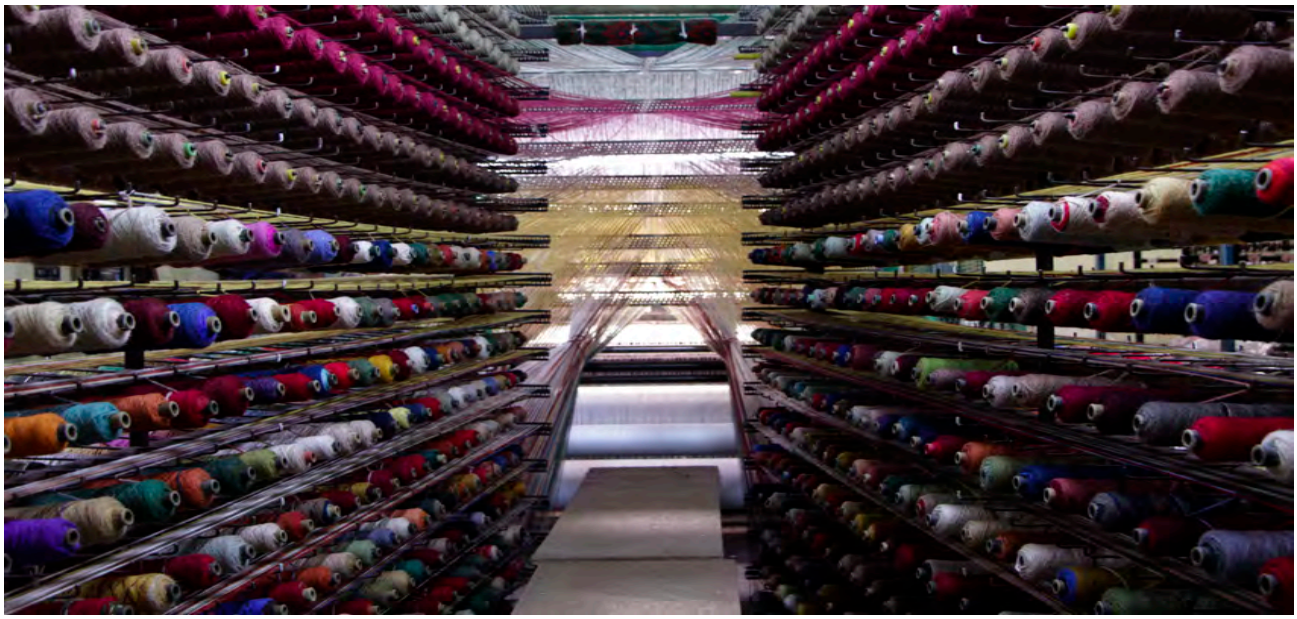

Winston Collection

Nos moquette **Axminster** sur mesure sont disponibles dans n'importe quel motif avec un vaste choix de couleurs. Notre équipe de conception peut travailler sur vos idées de design, et notre service d'échantillonnage vous fournira des échantillons de design **en une semaine. Avec un minimum de commande de seulement 20M2.**
Explorez nos designs emblématiques sur notre site à l'aide de notre plateforme **couleurtec**, vous permettant de créer des palettes de couleurs personnalisées pour l'impression à domicile. Fabriqués à partir d'un mélange de **80 % de laine et de 20 % de nylon,** nos tapis Axminster offrent une durabilité exceptionnelle et une **résistance exceptionnelle**. Certifiés résistants au feu, nos tapis de haute qualité conviennent parfaitement à une utilisation contractuelle.

La polyvalence est essentielle, et nos tapis sont disponibles dans plusieurs largeurs : **0,69 m, 0,91 m, 3,66 m et 4,00 m,** offrant ainsi la flexibilité nécessaire pour s'adapter à toutes les surfaces. Que vous envisagiez une élégance du sol au plafond, des marches d'escalier sophistiquées ou des tapis chics, nos tapis Axminster offrent diverses options de finition pour les marches d'escalier et les tapis.
Tous nos produits sont fabriqués avec fierté au Royaume-Uni en seulement **6 semaines.** Nous proposons nos services de pose au **Royaume-Uni, en France et en Suisse,** et assurons des livraisons dans le monde entier.

Immergez-vous dans nos collections complètes de revêtements de sol créatifs en visitant notre site web. Demandez un échantillon dès aujourd'hui. Redéfinissez votre espace avec le savoir-faire inégalé de nos tapis Axminster sur mesure.

Créez votre propre tapis ou tapis en scannant notre code QR :

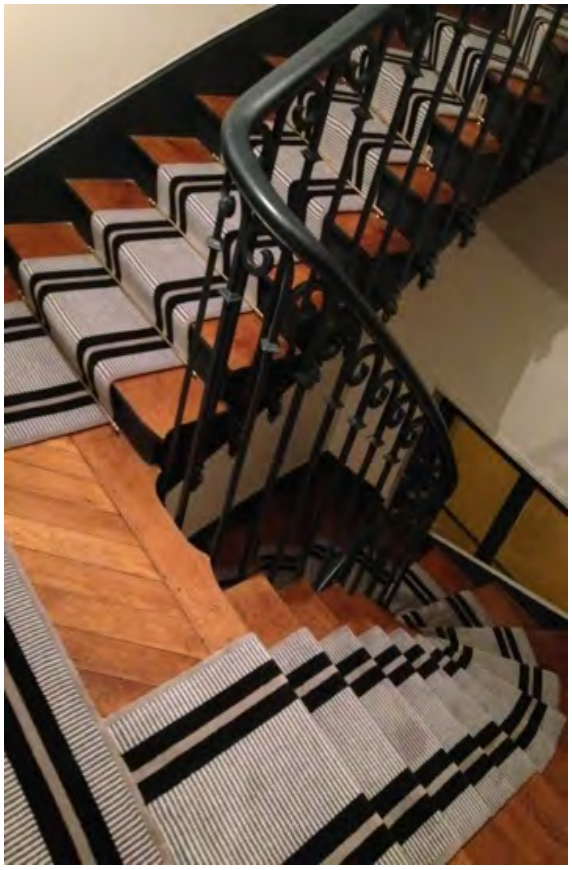

1. Large Herringbone 2.Bespoke PNT 3. Safari design/ Residential 4. PNUK border runner 5. Small Herringbone

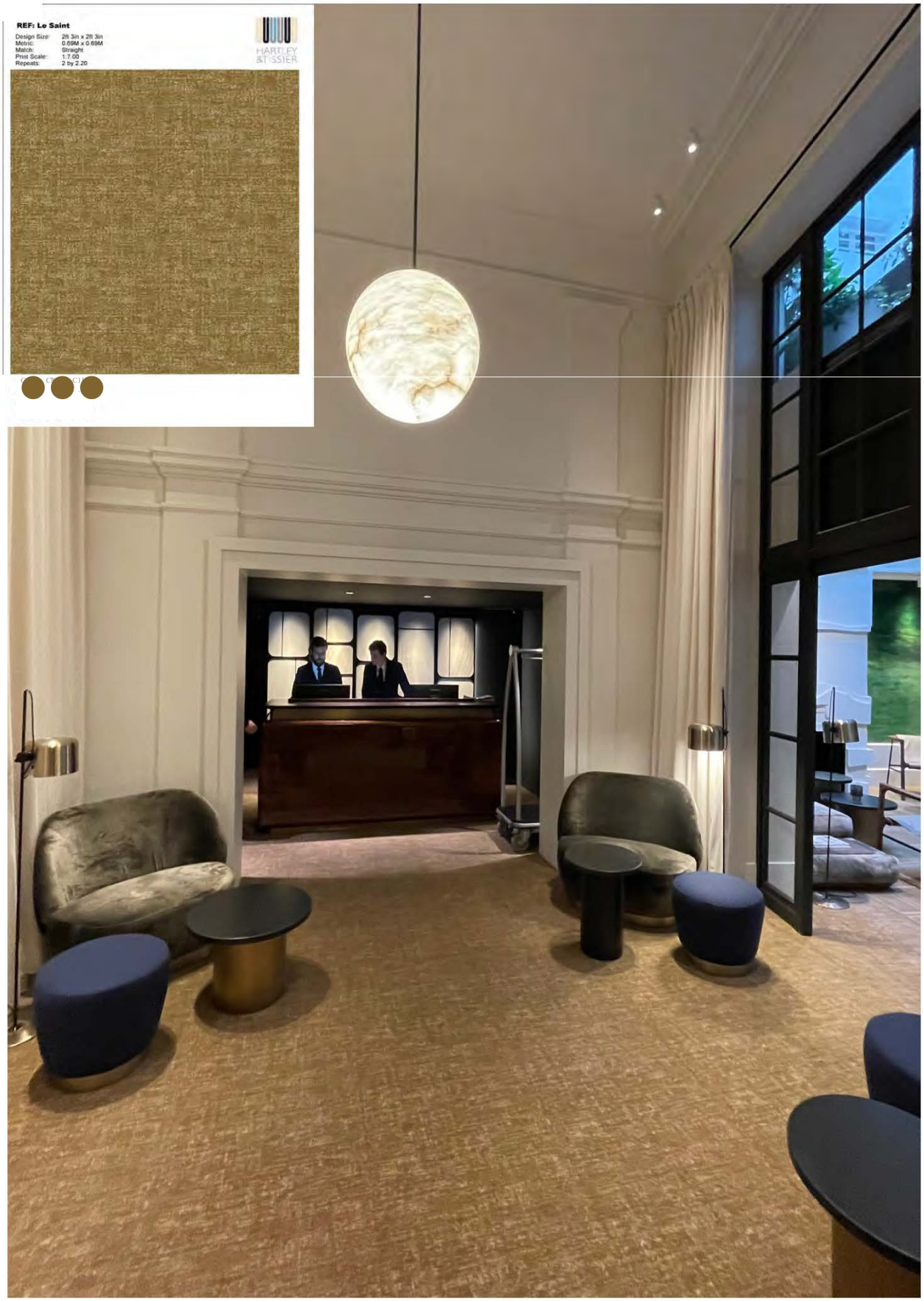
REF: Lo Saint
Design Size: 2ft 3in x 2ft 3in
Metric: 0.69M x 0.69M
Match: Straight
Print Scale: 1:7.00
Repeats: 2 by 2.20
HARTLEY
&TISSIER

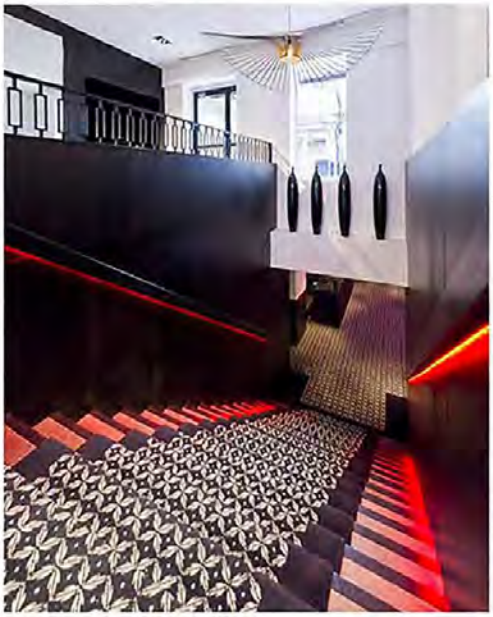

1..Hotel le Narcisse 2. Flower/Hotel Paris 3. Bespoke runner/Pavillon Vandome 4.Bespoke Flower 5. Hex Black & White

Bespoke | *Restaurant Apicius*

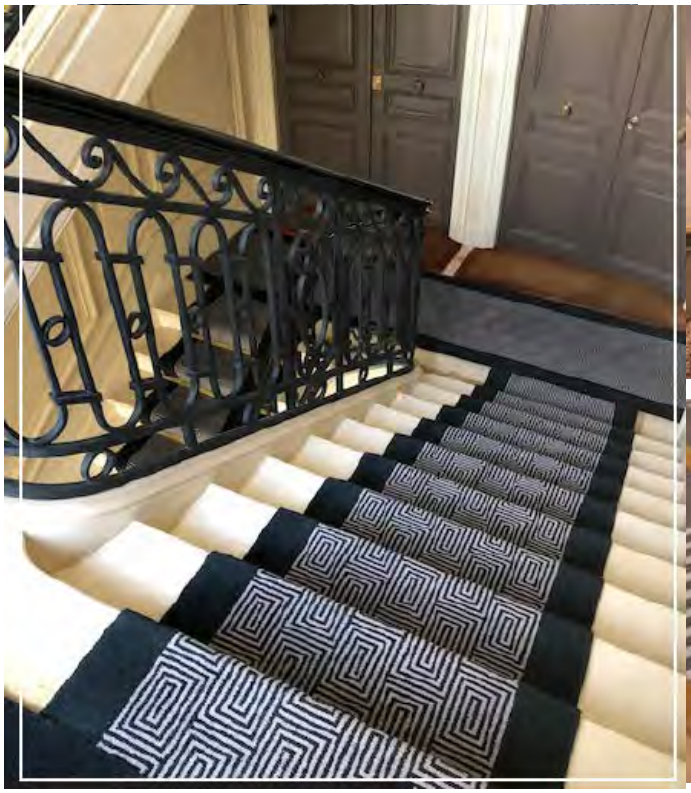

1. Round | *Hotel* Petit Moulin *2.* Large Escargot | *Hotel d' Aubusson* *3.* Bespoke | *Hotel Narcisse Blanc* *4.* Pento | *Showroom*

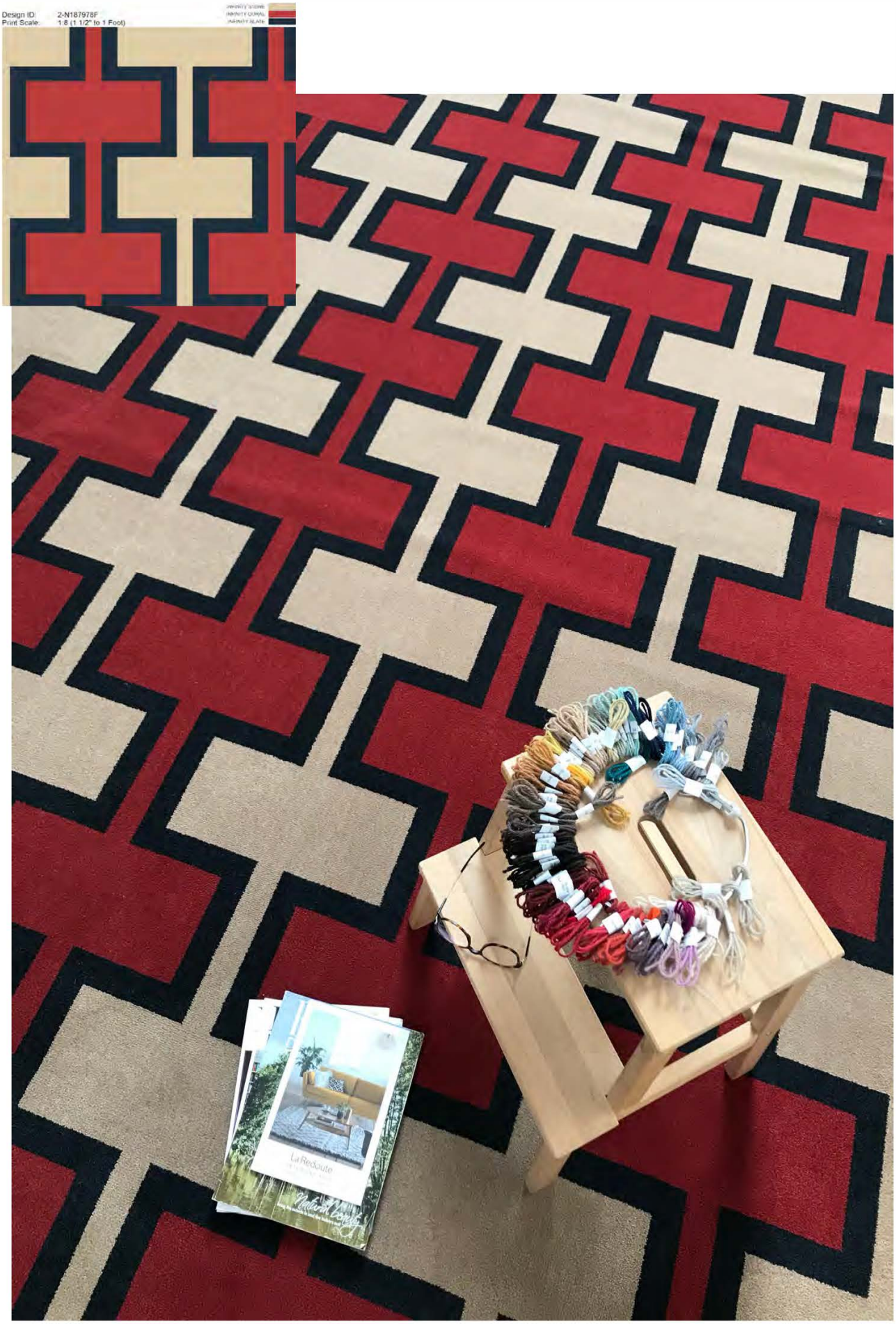

Bespoke/Residential

1. PNUK | Residential 2. Houndstooth 3. Zebra Willow 4.Restaurant Apicius

PNT & Diamond Rug/ Hotel Paris

1.Parquet/Pavillon de la reine 2: La tamise 3. Stripes/ 5*Hotel

1.Red Leoprad print runner/ Residential 2.Leopard print/ showrrom 3. Leopard print/ Hotel St Germain

Parquet | *Hotel Pavillon de la Reine*

Parquet / *Restaurant l'Arc*

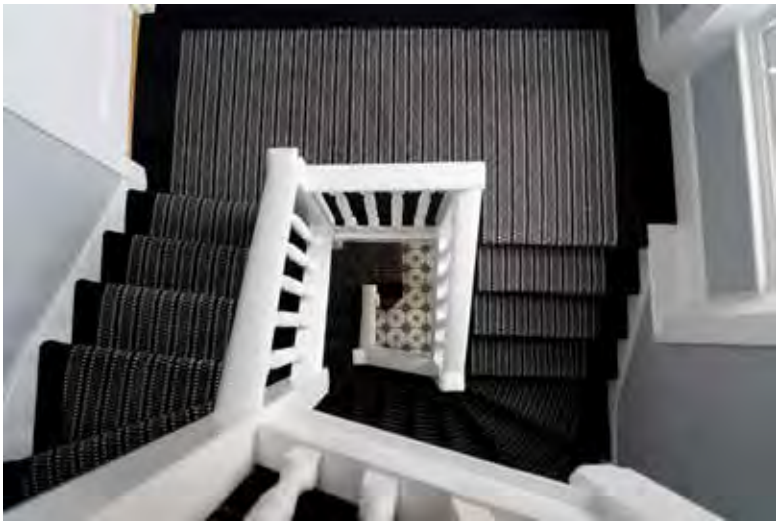

1 . **Josephine** | *Hotel Recamier* 2 . **Tweed** | *Hotel d' Aubusson* 3 . **Tweed** | *Hotel d' Aubusson* 4 . **PNT** | *Residential* 5 . **Jewel** | *Showroom* 6 . **PNUK** | *Residential*

Striped Herringbone/ 5* Hotel

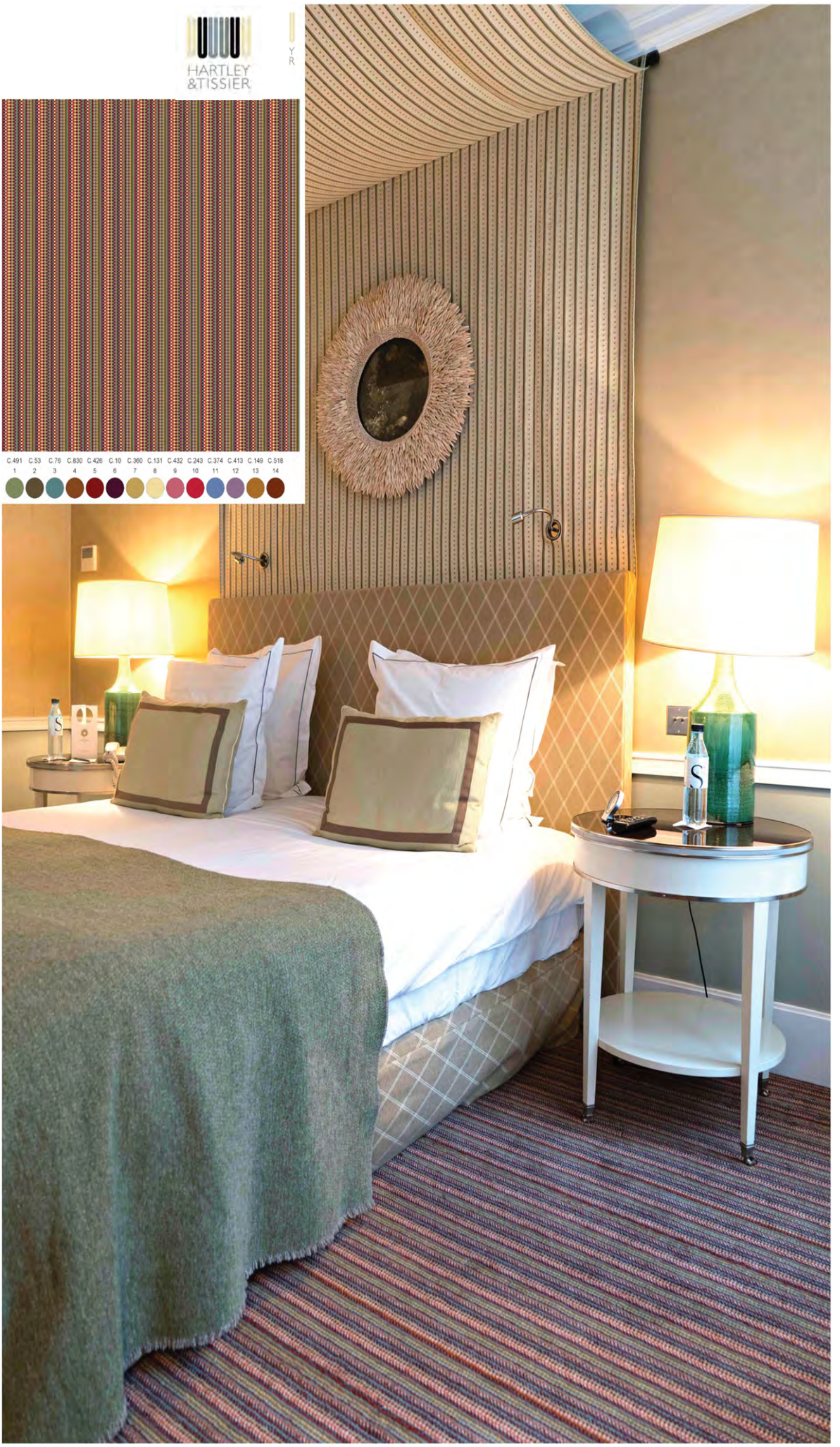

Josephine Green / 5* Hotel

Josephine Collection- 100% wool - In stock

Josephine – Blue

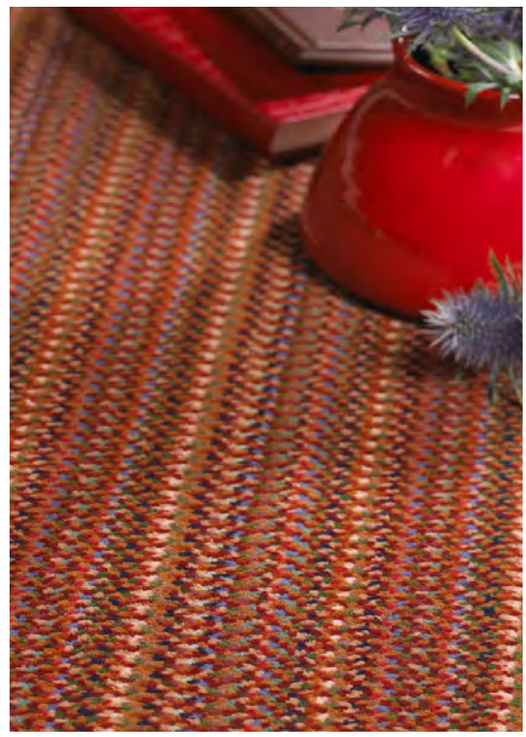

Josephine – Brown

Josephine – Green

Josephine – Grey

Perfect for wall to wall carpet as well as stair runner.10 row Axminster, In stock in 69cm

HARTEY & TISSIER

Lorsque nous avons fondé **Hartley & Tissier** en 1995, nous n'imaginions guère le succès que notre fusion de **design français** et de **savoir-faire traditionnel anglais** allait rencontrer.
Gagnant rapidement en renommée à travers l'Europe, notre signature réside dans la conception, la production, l'installation, le style et la longévité.

Hartley & Tissier présente fièrement trois produits distincts : les tapis tissés à plat, les tapis tuftés main et les tapis sur mesure confectionnés selon la technique Axminster. Notre croissance s'est caractérisée par l'expansion continue de notre gamme de produits, avec l'introduction d'une multitude de couleurs et de motifs dans notre vaste stock.

Andrew Hartley
Managing Director

Stephanie Tissier
Design Director

Queen's Award for enterprise - 2015

Notre qualité exceptionnelle et notre croissance commerciale soutenue ont conduit à l'honneur prestigieux de rencontrer le *Queen's Award for Enterprise en 2015.*

La fabrication de nos tapis est méticuleusement réalisée en Angleterre par des artisans qualifiés et des techniciens. Bien que de nombreuses gammes soient conçues selon des méthodes traditionnelles avec des métiers à tisser, nous avons la polyvalence nécessaire pour intégrer de manière transparente les dernières technologies de production lorsque le projet l'exige. Notre engagement envers l'excellence s'étend à la sélection des matériaux.

Hartley production facility - UK

MANUFACTURED IN THE UK

THE CAMPAIGN FOR WOOL
Patron: HRH The Prince of Wales

CONTACT US

To learn more about our full creative flooring collection, or to request a sample please visit our website.

WWW.HARTLEYTISSIER.COM

UNITED KINGDOM
+44 (0) 1242680346
sales@hartleytissier.com

FRANCE
+33 (0) 1 53040686
paris@hartleytissier.com

SWITZERLAND
+41 (0) 21 218 09 46
josephine@hartleytissier.com

HARTLEY &TISSIER